| 符号 | 日付 | 変更履歴 | 担当 | 確認 | 承認 |
|---|---|---|---|---|---|
| | | | | | |
| | | | | | |

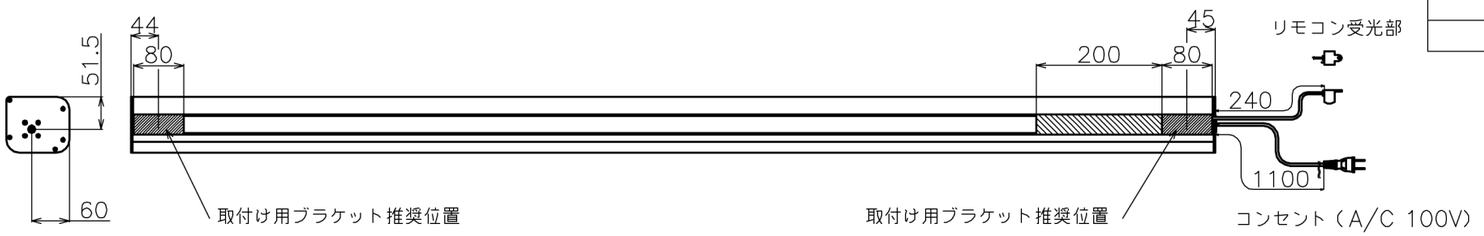


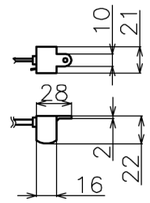


リモコン受光部 S=1/5

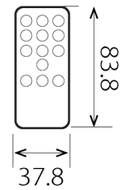


リモコン

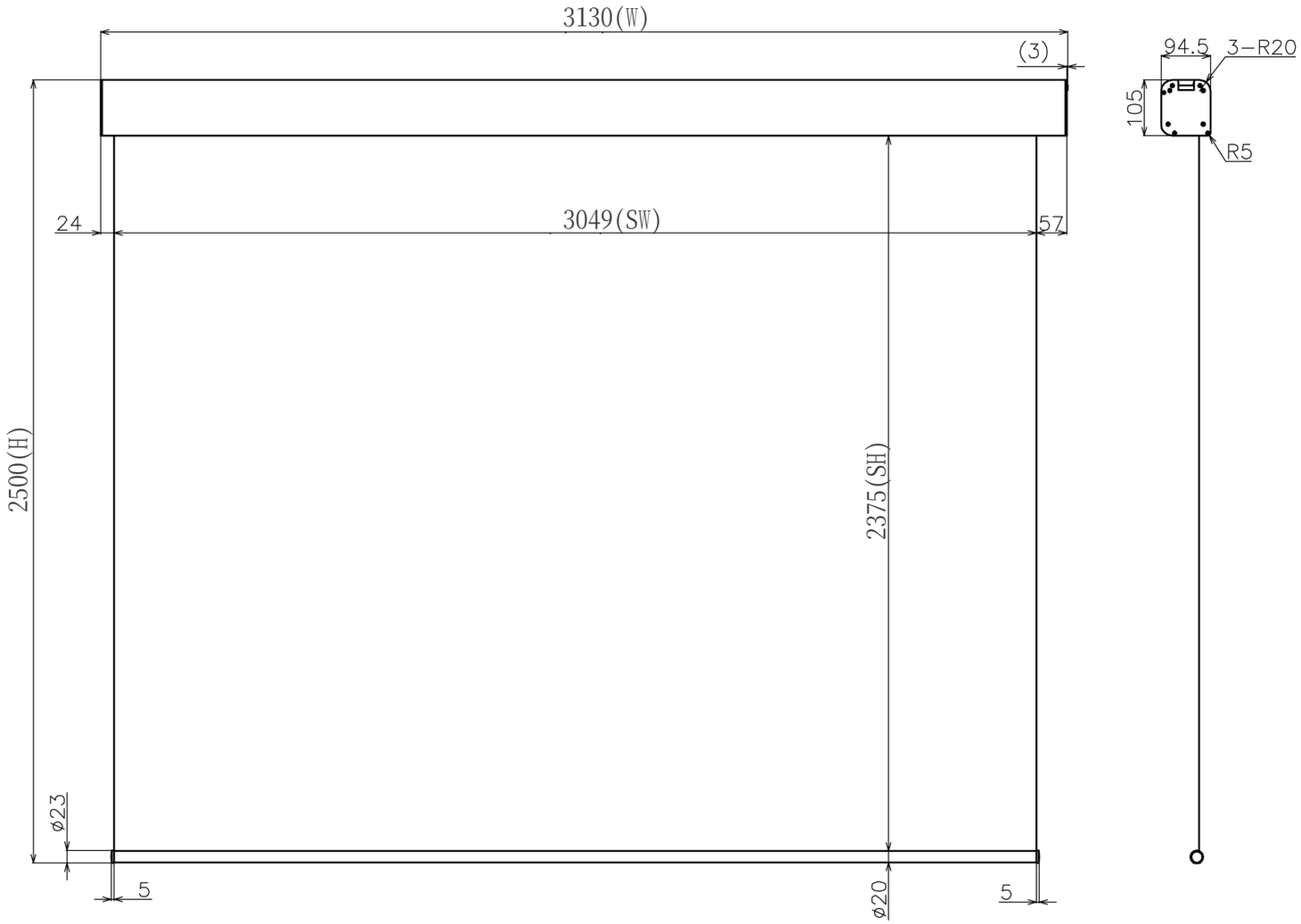


| | |
|---|---|
| 品番 | WCB3049FEH-H2500 |
| 品名 | 電動スクリーン　ケース付き |
| サイズ(4:3) | 150 インチ |
| 全幅(W) | 3130 mm |
| 全高(H) | 2500 mm |
| スクリーン幅(SW) | 3049 mm |
| スクリーン高さ(SH) | 2375 mm |
| 重量 | 15.1 kg |
| その他 | 製品高さ2500mmモデル |

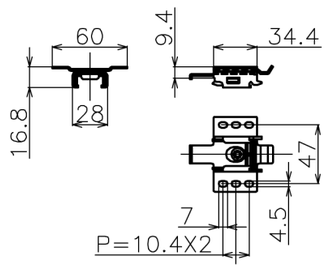


マウントブラケット S=1/5

■ 定格電圧　AC 100V　50/60Hz
■ 消費電力　モーター回転時：4.8W、待機時：0.3W

マウントブラケット：　全種類とも２個

製品の仕様及びデザインは予告なく変更する場合があります。

| Date | 尺度 | 単位 | 機種名 | WCB（ケース付き電動スクリーン） |
|---|---|---|---|---|
| 13/03/18 | 1/5　1/10 | mm | 品　名 | ブラックマスクなし製品寸法図 |
| 株式会社 Theaterhouse | | | 品　番 | WCB3049FEH-H2500 |